

UNIDAD TÉCNICA PEDAGÓGICA.

RECORDAMOS ORIENTACIONES Y LINEAMIENTOS.

ESTRATEGIA DE EVALUACIÓN: TICKETS DE SALIDA.

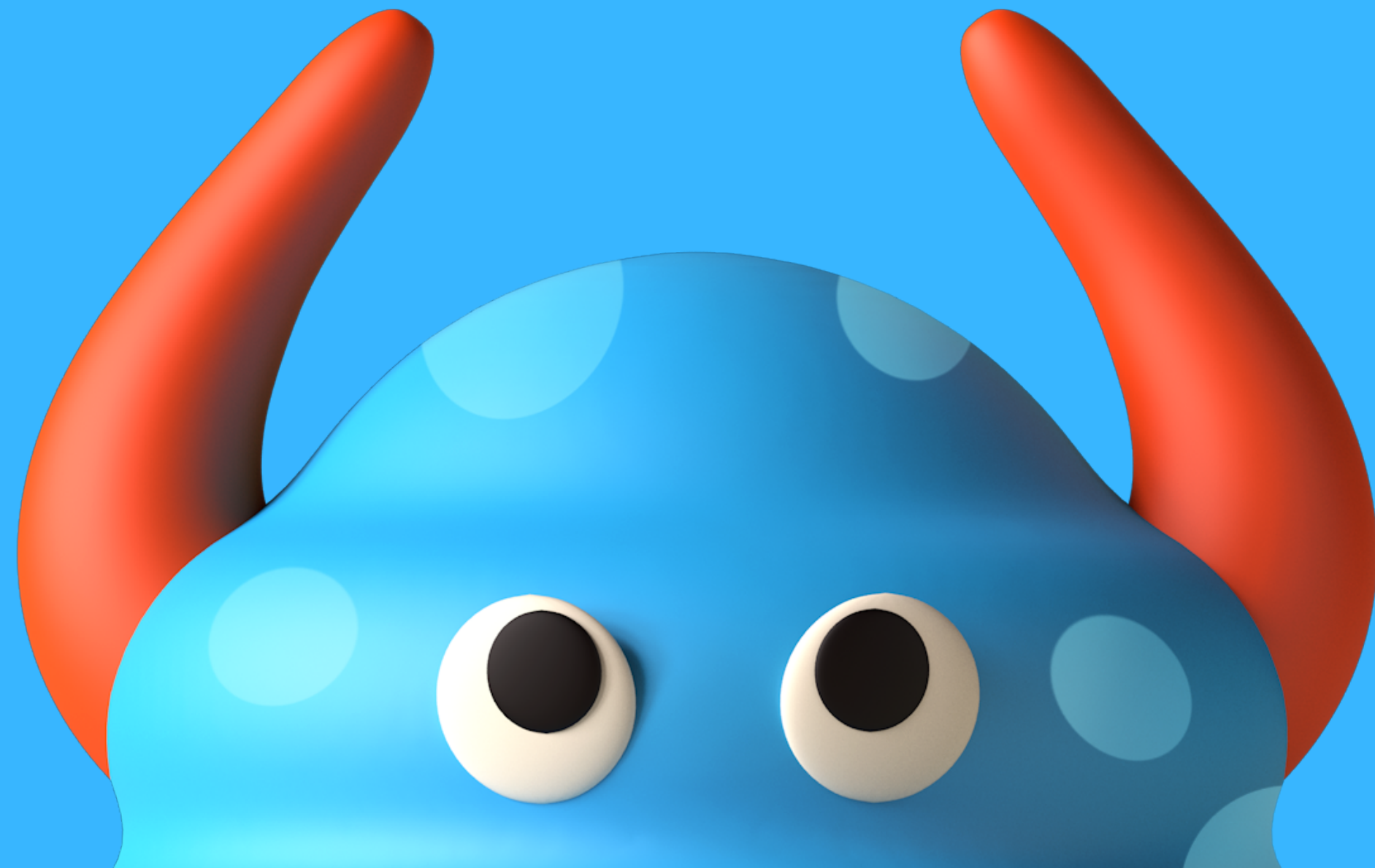





TICKETS DE SALIDA

Estrategia que nos permite evidenciar los aprendizajes de los y las estudiantes de manera individual al termino de una clase.

CARACTERÍSTICAS DEL INSTRUMENTO.

- Son rápidos.
 - Estan diseñados para entregar datos.
 - Son óptimos para el "hacer ahora".
- 
- 

TIEMPO DE DESARROLLO Y ENTREGA DEL INSTRUMENTO..

Para entregar de manera óptima la retroalimentación y aplicar remediales efectivas es importante que el instrumento sea desarrollado oportunamente en los tiempos informados para este 2° Trimestre.



- El o la estudiante deberá desarrollar esta actividad en los 10 últimos minutos de cada clase .

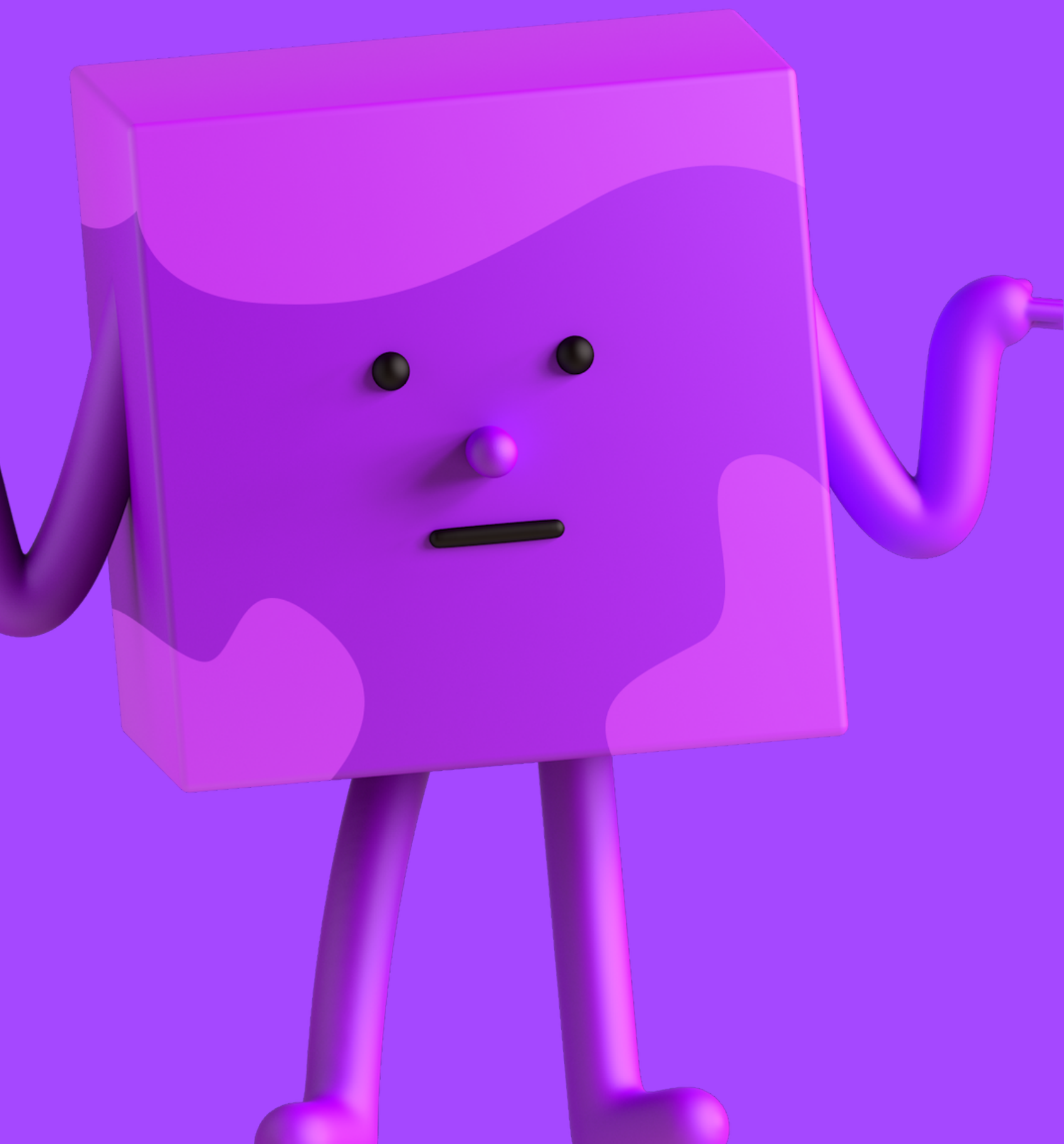

RECORDANDO NUESTRO REGLAMENTO DE EVALUACIÓN.

ARTÍCULO 18

K.2: La temporalidad para el ingreso de certificados médicos o justificaciones es de 48 horas (dos días hábiles) desde el inicio de la ausencia del estudiante.

(Pag.9)

SiGAMOS RECORDANDO ...

- Tickets de Primer Trimestre: No se habilitarán.
- Tickets justificados con una o mas semanas de retraso: No se habilitarán. (Acción que se da inicio en un 2° trimestre.)
- Tickets justificados fuera de plazo, pero dentro de la semana de ausencia de él o la estudiante, serán habilitados con el descuento de punto base que se otorga por actitud.
- Tickets justificados dentro de los plazos, se habilitarán con normalidad.



No olvidemos ...

La importancia de la comunicación para otorgar la flexibilidad a los procesos que llevan a cabo nuestros estudiantes.

Correo: utpcsa1@gmail.com

